

# Livret d'accueil



**BEAUMONT MONTEUX**

Edition 2017

**B**ienvenue, vous qui avez choisi de vous installer à **Beaumont-Montoux**.

Vous allez découvrir un village dynamique, animé et fort de 22 associations sportives ou culturelles, doté d'infrastructures performantes.

Ce petit fascicule, je l'espère, vous permettra de découvrir toutes les opportunités que vous offre notre Commune.

Sachez enfin que les services municipaux et vos élus sont là pour vous aider au quotidien.



## SOMMAIRE

### INFORMATIONS PRATIQUES

|                           |     |
|---------------------------|-----|
| SECRETARIAT DE MAIRIE     | 2   |
| DEMARCHES ADMINISTRATIVES | 2-3 |
| CCAS ET PERMANENCES       | 3-4 |
| DECHETERIE DE MERCUROL    | 4-5 |
| PROFESSIONNELS DE SANTE   | 5   |

### COMMUNICATION

|                          |     |
|--------------------------|-----|
| MOYENS DE COMMUNICATIONS | 6-7 |
|--------------------------|-----|

### DETENTE ET LOISIRS

|                                |     |
|--------------------------------|-----|
| CENTRE AQUATIQUE + GEOCACHING  | 7   |
| ESPACES SPORTIFS DE LA COMMUNE | 7-8 |
| LA B2L (BIBLIOTHEQUE)          | 8-9 |
| JARDIN ZEN                     | 9   |

### SCOLARITE

|  |    |
|--|----|
| ECOLE PUBLIQUE HENRI MATISSE / ECOLE PRIVEE SAINT JOSPEH | 10 |
|--|----|

### ENFANCE ET JEUNESSE

|   |       |
|---|-------|
| FAMILLES RURALES ET RESTAURANT SCOLAIRE | 10-11 |
|---|-------|

### FESTIVITES

|              |       |
|--------------|-------|
| CORSO ANNUEL | 12-13 |
|--------------|-------|

### COMMERCES ET PRODUCTEURS LOCAUX

|             |          |
|-------------|----------|
| COMMERCES   | 13-14-15 |
| CAVES       | 16-17    |
| PRODUCTEURS | 17-18    |

## INFORMATIONS PRATIQUES

### SECRETARIAT DE MAIRIE

#### Ouverture au public :

Le Lundi : de 12h30 à 18h30

Du mardi au Vendredi : de 12h30 à 17h00.

**Tél :** 04.75.84.62.11

**Fax :** 04.75.84.72.28

**Mail :**

[contact.mairie@beaumontmonteux.fr](mailto:contact.mairie@beaumontmonteux.fr)

**Site internet :** [beaumontmonteux.fr](http://beaumontmonteux.fr)



**Permanence du Maire** : Le lundi de 17h à 19h sans rendez-vous.

**Permanence des adjoints** : Le lundi de 18h à 19h sans rendez-vous.

### DEMARCHES ADMINISTRATIVES

| PIECES DEMANDEES                              | OU S'ADRESSER   | PIECES A FOURNIR  | COUT   |
|---|---|---|--|
| Carte Nationale d'Identité (CNI) et passeport | Mairie station  |   | Gratuit pour le renouvellement et première demande. 25€ pour duplicata en cas de perte ou vol. |
| Certificat d'immatriculation                  | En ligne sur le site de l'Agence Nationale des titres sécurisés <a href="https://ants.gouv.fr/">https://ants.gouv.fr/</a> |   |  |
| Permis de conduire                            | En ligne sur le site de l'Agence Nationale des titres sécurisés <a href="https://ants.gouv.fr/">https://ants.gouv.fr/</a> |   |  |
| Inscription sur les listes électorales        | Mairie du domicile avant le 31/12   | Pièce d'identité en cours de validité + justificatif de domicile de moins de 6 mois | Gratuit  |

|   |  |  |         |
|---|--|--|---------|
| <b>Recensement citoyen</b>                | Mairie du domicile                                       | Pièce d'identité en cours de validité + justificatif de domicile + livret de famille | Gratuit |
| <b>Duplicata du livret de famille</b>     | Mairie du domicile                                       | Imprimé à compléter en Mairie  | Gratuit |
| <b>Légalisation de signature</b>          | Mairie du domicile :<br>Signature apposée devant l'agent | Pièce d'identité en cours de validité  | Gratuit |
| <b>Pré-inscription à l'école publique</b> | Mairie du domicile                                       | justificatif de domicile + livret de famille + carnet de santé                       | Gratuit |
| <b>Déclaration de reconnaissance</b>      | Mairie du domicile                                       | Pièce d'identité   | Gratuit |
| <b>Déclaration de décès</b>               | Mairie du lieu de décès                                  | livret de famille + certificat de décès  | Gratuit |
| <b>Mariage</b>                            | Mairie du domicile d'un des futurs époux                 | Dossier à constituer au préalable  | Gratuit |
| <b>Parrainage civil</b>                   | Mairie du domicile                                       | Dossier à constituer au préalable  | Gratuit |
| <b>Extrait d'acte de naissance</b>        | Mairie du lieu de naissance                              | Nom, prénoms, date et lieu de naissance, filiation et justificatif d'identité        | Gratuit |
| <b>Extrait d'acte de mariage</b>          | Mairie du lieu de mariage                                | Nom, prénoms, date du mariage et justificatif d'identité                             | Gratuit |
| <b>Extrait d'acte de décès</b>            | Mairie du lieu de décès ou du domicile du défunt         | Nom, prénoms, date du décès  | Gratuit |
| <b>PACS</b>                               | Mairie du lieu de résidence                              | Dossier à constituer au préalable  | Gratuit |

## CENTRE COMMUNAL D'ACTION SOCIAL (CCAS)

### L'AIDE SOCIALE

Une aide financière, alimentaire, prise en charge diverse.... Elle s'adresse à tous et s'adapte à chaque situation.

Toutes les informations sont protégées par le secret professionnel. Quand un dossier est traité, c'est la personne qui reste au centre des préoccupations. Dans tous les cas, le CCAS peut conseiller, orienter et aider à la constitution de dossiers.

---

## L'ACTION SOCIALE

Elle est la mise en œuvre, à tous les échelons, de solidarités qui garantissent à chacun un égal niveau de bien-être en facilitant l'accès aux services et aux équipements. Elle peut se traduire par une analyse des besoins sociaux (économie, cadre de vie, solidarité).

**Des permanences ont lieu tous les premiers mardis du mois de 17h30 à 18h30 à la Mairie, sans rendez-vous.**

**Tél :** 04.75.84.62.11

**Fax :** 04.75.84.72.28

**Mail :**

[contact.mairie@beaumontmonteux.fr](mailto:contact.mairie@beaumontmonteux.fr)

**Site internet :** [beaumontmonteux.fr](http://beaumontmonteux.fr)

---

## ILOTS PROPETE ET DECHETTERIE

---

### LES DECHETS MENAGERS

Les déchets ménagers doivent être mis dans un sac poubelle fermé et déposés dans les îlots propreté.

---

### LE TRI SELECTIF : VERRE, PAPIER, PLASTIQUE : TRIER C'EST SIMPLE, UNE COULEUR PAR DECHETS MENAGERS

Les 5 sites sur notre commune sont situés :

- Route des Croix
- Devant le cimetière
- Vers le monument aux morts
- Dans la zone d'activités, ZA de l'île
- Au rond-point des sept chemins

**ATTENTION : LES ILOTS PROPETE N'AUTORISENT PAS LE DEPOT DE SACS D'ORDURES MENAGERES DE PLUS DE 80 LITRES.**

---

### LES AUTRES DECHETS

Les déchets verts (végétaux), objets encombrants (appareils ménagers, mobilier) et déchets toxiques



(médicaments, acides, huile de vidange...) doivent être portés à la déchetterie de Mercurol-Veaunes.

**Horaires d'hiver** : du lundi au samedi : de 9h à 12h et de 13h à 17h00

**Horaires d'été** : du lundi au samedi : de 8h à 12h et de 13h à 18h



Les horaires Été et Hiver changent en même temps que le changement d'heure calendaire.

Vous pouvez vous procurer une carte d'accès à la déchetterie auprès du secrétariat de Mairie en vous munissant d'un justificatif de domicile. Cette première carte est gratuite. En cas de perte ou de vol de celle-ci, vous devrez payer 4€ pour obtenir une nouvelle carte.

## PROFESSIONNEL DE SANTÉ

### CABINET KINESITHERAPEUTE

- **Elodie SABÉ** : ☎ Téléphone : 04 75 84 05 75

2 rue des écoles, Immeuble "La Syrah"

### CABINET INFIRMIER

- **Marie PEREIRA** ☎ Tel 06 87 24 88 82

- **Angéline NEGRE** ☎ Tél : 06 07 09 07 13

2 Place de la Mairie – Pôle Santé

### CABINET OSTEOPATHE

- **Mathias ALEXANDRE** : ☎ Téléphone : 06 75 02 61 47

2 Place de la Mairie – Pôle Santé

### CHIRURGIEN DENTISTE

- **M. INCOGNITO** : ☎ Téléphone : 04 75 40 00 64

19, allée des châtaigniers

## COMMUNICATION

### LA REVUE MUNICIPALE : BEAUMONT MAG'

Distribuée une fois par an en fin d'année, elle retrace les évènements de la Commune et les manifestations des associations qui se sont déroulées dans l'année et les futures dates à retenir.

### LE COMMUNIQUONS !

Ce dépliant supplémentaire est distribué une fois par trimestre pour informer la population sur les évènements à venir et les dernières informations municipales.

### SITE INTERNET ET APPLICATION

Un nouveau moyen de recevoir les informations de la commune... sur vos téléphones mobiles. Dorénavant, vous pourrez télécharger facilement la **nouvelle application de la commune « Citizen apps »** de **Beaumont-Monteux** en saisissant « *Beaumont Monteux* » sur les plateformes « **Play store** » ou « **App store** ».

Cette application vient enrichir nos différents modes de communication et vous permettra de recevoir des notifications régulières des nouvelles informations directement sur vos portables.

De plus, vous pouvez visiter notre site internet, mis à jour régulièrement, qui regroupe toutes les informations sur la vie de la commune. [www.beaumontmonteux.fr](http://www.beaumontmonteux.fr)

*Le flashcode : un système simple et rapide si vous disposez d'un smart-phone avec l'application flashcode*

### PLAN DE LA COMMUNE

Ce plan de la commune propose deux cartes :  
- une vue du centre du village  
- une vue d'ensemble de la Commune

Ce plan est disponible à la mairie.

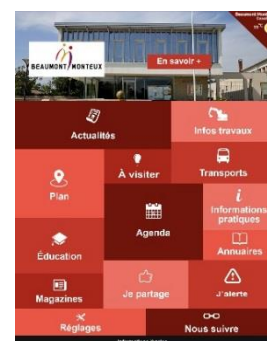
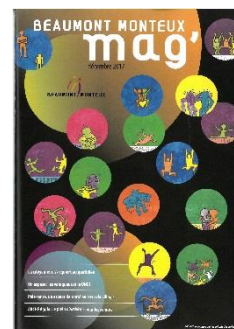

## DEPLIANT DES ASSOCIATIONS

Regroupe toutes les associations de la Commune, avec les personnes à contacter.

Un forum des associations a lieu, chaque année, à la rentrée, début septembre.

## DETENTE ET LOISIRS

### ESPACE AQUATIQUE LINAÉ

Situé à Tain l'Hermitage : <https://www.espaceaquatiquelinae.fr>

### GEOCACHING

Partez à la découverte des curiosités de Beaumont à travers un parcours de **randonnée cycliste ou pédestre** qui vous conduira sur quelques-uns des points remarquables de la Commune.

Sur chacun de ces points, vous trouverez une balise dissimulée qui permettra de laisser la trace de votre passage. Pour commencer **14 balises** disséminées au fil du parcours vous attendront discrètement dans le paysage. Le circuit et le plan de ce parcours sont disponibles en Mairie.

Un format numérique lié à l'application Géocaching est également en ligne.

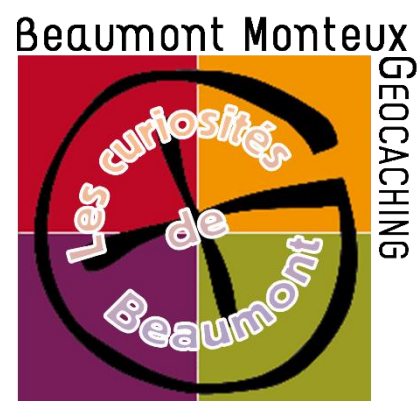

### EQUIPEMENTS SPORTIFS DE LA COMMUNE : EN ACCES LIBRE

#### ESPACE MULTISPORTS

Au stade : Terrain de tennis, hand, basket



#### TERRAIN DE BOSSES

Chemin du stade : à côté du terrain multisports





## TERRAIN MULTISPORTS

Chemin du stade



## JARDIN PUBLIC

Pour les jeunes enfants : Passage des Bayards,  
derrière la Mairie



## PARCOURS DE SANTÉ

Situé au stade, ce parcours est consultable sur le site internet de la commune.

## LA B<sup>2</sup>L

La B<sup>2</sup>L, c'est le petit nom de la Beaumont Biblio'libre.

Les livres déjà amenés en mairie par les nombreux donateurs ont été installés dans les présentoirs de la B<sup>2</sup>L et attendent patiemment que l'un d'entre nous les prenne sous le bras... non sans oublier de lui en amener un remplaçant !



Installée dans le hall de la Mairie, elle est ainsi accessible selon les horaires d'ouverture au public de la Mairie.



## FONCTIONNEMENT

La B<sup>2</sup>l est basée sur le principe du partage libre et de l'échange qui fonctionne parfaitement bien dans de nombreux pays à travers le monde.

### **Le principe : JE PRENDS UN LIVRE SI J'EN LAISSE UN AUTRE A LA PLACE.**

Tout utilisateur de la B<sup>2</sup>l devient donc à son tour donateur, et permet aux livres qui garnissaient sa bibliothèque de commencer une nouvelle vie et d'être à nouveau dévorés des yeux.

L'utilisateur qui ramène un livre a aussi la charge de lui trouver une juste place dans les présentoirs. Il est tout à fait possible de ramener plusieurs livres, l'échange se faisant alors dans les mêmes conditions.

Aussi, pour donner à chacun l'envie de devenir B<sup>2</sup>lecteur, pensez à proposer des livres en bon état (sans pages manquantes, dessinées ou raturées)... La B<sup>2</sup>l ne doit pas être la fin de vie d'un livre... Pensez à ses futurs lecteurs !

## LE JARDIN ZEN

Erik BORJA fait aujourd'hui référence dans la création de jardins d'inspiration japonaise. Son jardin Drômois est le résultat d'une démarche créative associant ses origines méditerranéennes et son interprétation du concept du jardin Zen.

*530 chemin du jardin*

*Tél : 04.75.07.32.27*

*Mail : [contact@erikborja.fr](mailto:contact@erikborja.fr)*

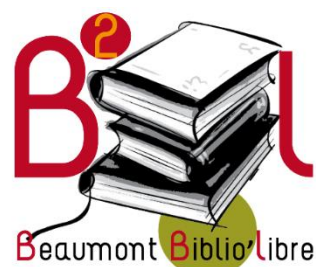

## SCOLARITE

### ECOLE PUBLIQUE HENRI MATISSE

Directrice : **Caroline QUELIN**

*16 rue des écoles*

**Tél** : 04.75.84.63.32

**Mail** : Ce.0260572F@ac-grenoble.fr



Depuis la rentrée de septembre 2017, les TAP (Temps d'Activités Périscolaires) ont été supprimés et les horaires du groupe Scolaire Henri Matisse seront désormais les suivants :

- ▶ lundi : 8h30/11h30 - 13h30/16h30
- ▶ mardi : 8h30/11h30 - 13h30/16h30
- ▶ jeudi : 8h30/11h30 - 13h30/16h30
- ▶ vendredi : 8h30/11h30 - 13h30/16h30

### ECOLE PRIVEE SAINT JOSEPH

Directrice : **Véronique DEFILLE**

*21 rue des écoles*

**Tél** : 04.75.84.69.27

**Mail** : ogec.ecolestjoseph@wanadoo.fr



## ENFANCE / JEUNESSE

### ACCUEIL JEUNES ENFANTS – ALSH – FAMILLES RURALES

Présidente : **Sylviane DUFFAU**

*2 chemin du Stade*

**Tél** : 04.75.84.70.95 (périscolaire)

**Tél** : 04.75.84.54.33 (Mme DUFFAU)

**Mail** : ileauxenfants.alsh@orange.fr



L'accueil périscolaire est assuré par l'Association Familles Rurales. Il est ouvert les lundis, mardis, jeudis et vendredis à partir de 7h15 et de 16h30 à 18h30 et le mercredi de 7h30 à 18h30 (suivant inscriptions). Les enfants sont accueillis dès 3 ans (si scolarisés).

Pour les vacances d'été, le centre de loisirs de Beaumont-Monteux accueille les enfants en juillet.

L'accueil de loisirs est ouvert pendant les petites vacances d'hiver, printemps et de Toussaint (1 semaine).

► Tarif à la journée : Selon le quotient familial pour les habitants d'Arche Agglo.

---

#### CRECHES ET ASSISTANTES MATERNELLES : ARCHE AGGLO

Pour les crèches et micro-crèches :

*Mme TRINCHERO*

*Tél : 04.26.78.57.28*

*Mail : c.trincher@archeagglo.fr*

Concernant le Relais Assistantes Maternelles, vous pouvez contacter

*Mmes CHEBBI ou BAUSSERON*

*Tél : 04.26.78.57.30*

---

#### RESTAURANT SCOLAIRE

Association qui assure le repas des enfants scolarisés sur la Commune.

Président : **Damien TEYTU**

*2 allée des Tilleuls*

*Tél : 04.75.8452.32*

*Mail : bureau@restoscobeauumont.fr*

**Restaurant scolaire  
Beaumont-Monteux**



## FESTIVITES

### CORSO ANNUEL

A Beaumont-Monteux, la fête de la Saint Vincent se déroule tous les ans le dimanche, deux semaines avant Pâques.

L'organisation repose sur une équipe composée d'un couple Président que l'on reconnaît à son écharpe tricolore, d'un couple de Vice-Président, de deux couples d'Asseseurs portant le bouquet d'épis avec le petit ruban et les boules dorées et d'un couple de Bacchus bardé du ruban violet la bonbonne à la main. L'ordre de passage se distingue au nombre de boules. Moins il y en a et plus le rôle de président se rapproche. Chaque année un couple Asseseur est recruté que l'on appelle « le petit nouveau » parmi les habitants de la commune, le couple Président devenant le Bacchus de l'année suivante. Le couple Bacchus quant à lui redevient un citoyen ordinaire.

Créé en 1886, par une équipe de joyeux lurons Saint Vincent connaît des instants forts en souvenirs. Depuis toujours, cette fête réunit les habitants du village, les amis et les associations, pour friser les fleurs et confectionner les chars qui défilent le jour du **Corso**. Nombreux et variés sont les groupes de musiques qui accompagnent et animent cette journée.

De plus en plus connu, le **Corso** attire beaucoup de spectateurs venant des quatre coins de notre région pour admirer le défilé des chars fleuris, des aubades, et pour s'amuser à la fête foraine. Chaque année, le corso a lieu **15 jours avant Pâques**.

9h30 : Célébration

11h00 : Réception bugnes

15h00 : Défilé de chars fleuris accompagnés de différentes musiques

Toute l'après-midi : fête foraine, tombola, buvettes ...



Confection des fleurs (tous les mardis de 20h à 22h à partir du mois de janvier) et des chars pour la fête annuelle.

► Lieu : Maison des associations

*Mail : [corsobmonteux@yahoo.com](mailto:corsobmonteux@yahoo.com)*



## COMMERCES

### LE LOCAL

C'est un lieu **convivial et de rencontres** où Axelle et Claudine vous proposent :

Bar / Pizzeria

Le Dauphiné Libéré / Peuple libre

Dépôt de pain / Petite épicerie

Bouteille de gaz

Point poste

Dépôt / Vente des légumes des jardins de Fred

*4 route du Vercors*

***Horaires :** Mardi, mercredi, jeudi, vendredi, samedi : 6h30 – 20h30*

*Dimanche : 7h00 – 12h00*

*Mail : [lelocal.btmx@gmail.com](mailto:lelocal.btmx@gmail.com)*

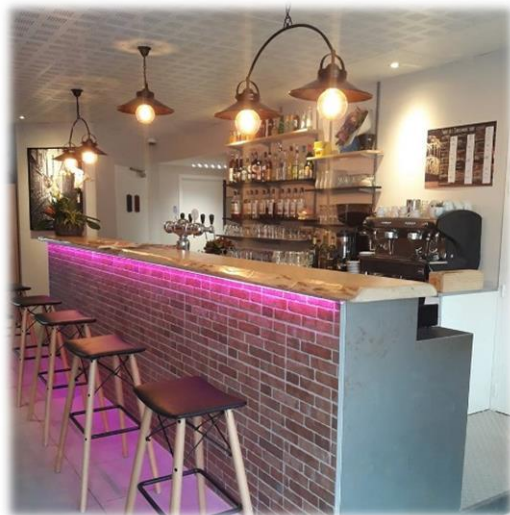

## LA TONNELLE : BAR RESTAURANT TRAITEUR PIZZAS

**Laurent BRET**

**Bar - Restaurant - Traiteur - Pizzas**

Ouvert tous les jours sauf lundi, mardi et mercredi soir

**Pizzas sur place ou à emporter :**

- ▶ jeudi, vendredi samedi et dimanche soir
- ▶ samedi et dimanche midi



*35 rue de l'Artisanat – Zone Artisanale*

***Horaires :** Mardi, mercredi, jeudi, vendredi, samedi : 6h30 – 20h30*

*Dimanche : 7h00 – 12h00*

***Tél :** 04 75 84 59 39*

## Ô DELICES

**Ô Délices** vous propose ses produits de boulangerie, pâtisserie, sandwicherie, salon de thé, tabac et Française des jeux.

**Ô Délices** vous propose également différentes formules : sandwich ou petit déjeuner à consommer sur place ou à emporter.

**Ô Drive**, sans sortir de votre voiture, vous propose sa sélection de pains, viennoiseries, sa formule petit déjeuner ainsi que du café à emporter.

*27 allée des quatre saisons*

***Horaires :** Mardi, mercredi, jeudi, vendredi, samedi : 6h00 – 19h30 non stop*

*Dimanche : 6h00 – 12h30*

***Tél :** 04 75 84 83 81*



## PHOTOGRAPHE

Marie Ismalun, photographe, est heureuse de pouvoir vous accueillir dans son studio situé au coeur du village de Beaumont Monteux.

Portraits pour le particulier ou professionnel, séances ventres ronds et nouveaux nés, familles, mariages ou tout autre projet qui vous est cher.



Marie Ismalun  
06 15 96 42 94  
marieismalun@gmail.com  
www.marie-ismalun.com



*7 route du vercors*

**Tél :** 06 15 96 42 94

**Mail :** marieismalun@gmail.com

## BEAUMONT-AUTOMOBILES

Réparateur agréé Citroën. Réparation toute marque, carrosserie peinture, remplacement pare brise et station service ELAN.

**Frédéric PEREIRA et Fabien LEITE**

*1290 route de Châteauneuf*

**Tél :** 04 75 84 50 57

**Mail :** beaumontauto26@gmail.com



## SALON DE COIFFURE LONG COURT

**Marie-Pierre MALOSSANNE**

*2 route du Vercors* **Tél :** 04 75 84 67 03

**Mail :** beaumontauto26@gmail.com

Horaires d'ouverture :

Mardi et jeudi : 08h30 à 12h00 - 14h00 à 18h30

Vendredi : 08h00 à 18h00

Samedi : 08h00 à 16h00





## PRODUCTEURS LOCAUX

### LES CAVES

#### CLAIRMONT CROZES-HERMITAGE

*755 route des Vignes*

**Tél :** 04 75 84 61 91

**Mail :** [contact@cavedeclairmont.com](mailto:contact@cavedeclairmont.com)



#### DOMAINE LES BRUYERES

*12 chemin du stade*

**Tél :** 04 75 84 74 14

**Mail :** [domainelesbruyeres@orange.fr](mailto:domainelesbruyeres@orange.fr)



#### DOMAINE DU MURINAIS

*1890 route du Laboureur*

**Tél :** 04 75 84 63 23



#### DOMAINE SAINT CLAIR

*265 chemin de la grange*

**Tél :** 04 75 04 34 76

**Mail :** [domainsaintclair@orange.fr](mailto:domainsaintclair@orange.fr)



---

## SCEA CHOMARAT

*10 chemin des busquets*

**Tél :** 04 75 79 08 63

**Mail :** [domainsaintclair@orange.fr](mailto:domainsaintclair@orange.fr)



---

## DOMAINE GAYLORD MACHON

*4 route des vignes*

**Tél :** 06 11 16 41 35

**Mail :** [gaylord.machon@free.fr](mailto:gaylord.machon@free.fr)



---

## DOMAINE BREYTON

*1 chemin des raisinières*

**Tél :** 04 75 84 74 98



## PRODUCTEURS

---

### MARAICHER BIO

Fruits et légumes Bio : ils seront en dépôt vente au « local » tous les jours sauf le lundi.

Récoltés le matin, ils pourront être dans votre assiette à midi ou le soir !

**Tél :** 06 76 98 37 32

**Facebook :** [les jardins de Fred](#)



---

## PANIER BALMOIS

Le Panier Balmois, Mme MIRABEL Marie-Hélène, livre, chaque semaine, des paniers de fruits et légumes de saison, avec les recettes.

---

**Tél :** 06 23 88 06 14

**Mail :** panier-balmois@orange.fr

---

## ROUX HORTICULTEUR

Daniel ROUX, horticulteur et pépiniériste à Beaumont-Monteux, au milieu du triangle Tain-Romans-Valence, vous accueille et vous conseille tout au long de l'année :  
du lundi au samedi de 8h à 12h et de 14h à 18h (fermeture annuelle de mi-juillet à mi-septembre)

---

*26600 route des Vignes*

**Tél :** 04 75 07 30 76 ou 06 14 03 88 90

**Fax :** 04 75 07 32 78

**Mail :** eurl.roux.daniel@wanadoo.fr



# NOTES